



MS ISO 9001:2015
PL-PK(PEN)-01



PERBADANAN LABUAN

PL-PK(PEN)-01

URUSAN PENILAIAN PEGANGAN BAHARU – PINDAAN SENARAI NILAIAN

Disediakan Oleh :

Nama : Mohd Sukri Bin Kamarzaman
Jawatan : Penolong Pengarah (Penilaian)
Tarikh : 1.11.2017

Disemak Oleh :

Nama : Gilbert Chin
Jawatan : Pengarah (Harta)
Tarikh : 1.11.2017

Diluluskan Oleh :

Nama : Hj. Rithuan Bin Hj. Mohd Ismail
Jawatan : Timbalan Ketua Pegawai Eksekutif
(Perbandaran)
Tarikh : 1.11.2017

No. Keluaran : 01

Tarikh Keluaran : 1.11.2017

REKOD PINDAAN

Bil	Maklumat Ringkas Pindaan	Tarikh Kkuatkuasa Pindaan
1.	Pindaan Borang PL-PK(PEN)-01 Pindaan 01	15.12.2021
2.	Pindaan pada : Lampiran 1 - Notis Penilaian Pegangan / Hartanah Lampiran 1 - Makluman Penolakan Bntahan Nilai Lampiran 2 - Sesi Pendengaran Bantahan Nilai Lampiran 3 - Pendengaran Bantahan Nilai Lampiran 4 - Keputusan Bantahan Nilai	15.12.2021

	PL-PK(PEN)-01 URUSAN PENILAIAN PEGANGAN BAHARU – PINDAAN SENARAI NILAIAN			
	No. Keluaran	01	No. Pindaan	00
	Tarikh Keluaran	1.11.2017	Tarikh Pindaan	-

1.0 OBJEKTIF

Proses kerja-kerja penilaian keatas pegangan/bangunan baharu di Wilayah Persekutuan Labuan berdasarkan Bahagian XV, Akta Kerajaan Tempatan 1976.

2.0 SKOP

Digunapakai oleh :

1. Unit Penilaian, JPPPH bagi memproses kerja-kerja penilaian ke atas pegangan/bangunan baharu di Wilayah Persekutuan Labuan untuk dikenakan cukai kadaran.

3.0 RUJUKAN

- 3.1 Manual Kualiti (PL-MK)
- 3.2 Akta Kerajaan Tempatan 1976
- 3.3 Akta Penilai, Pentaksir dan Ejen Hartanah 1985
- 3.4 Property Assesment System - PLMIS

4.0 DEFINISI

Senarai Nilai

Senarai pegangan yang dikenakan kadar yang mengandungi perihal seperti berikut:

- a) Nama jalan atau nama tempat dimana pegangan itu terletak;
- b) Nama atau nombor pegangan;
- c) Nama pemunya atau penduduk, jika diketahui;
- d) Nilai tahunan atau nilai tambah pegangan.

Pegangan

Mana-mana tanah yang ada atau tidak ada bangunan di atasnya.

	PL-PK(PEN)-01 URUSAN PENILAIAN PEGANGAN BAHARU – PINDAAN SENARAI NILAIAN			
	No. Keluaran	01	No. Pindaan	00
	Tarikh Keluaran	1.11.2017	Tarikh Pindaan	-

5.0 SINGKATAN

5.1 Jawatan

P	-	Pengarah JPPPH
P.Pen	-	Penolong Pengarah (Penilaian)
PPP	-	Penolong Pegawai Penilaian
SUP	-	Setiausaha Pejabat
PP	-	Pembantu Penilaian
PT	-	Pembantu Tadbir (Penilaian)
PAP	-	Pembantu Am Pejabat

5.2 Pentadbiran

FP	-	Fail Pegangan
----	---	---------------

	PL-PK(PEN)-01		
	URUSAN PENILAIAN PEGANGAN BAHARU – PINDAAN SENARAI NILAIAN		
	No. Keluaran	01	No. Pindaan
Tarikh Keluaran	1.11.2017	Tarikh Pindaan	-

6.0 TINDAKAN DAN TANGGUNGJAWAB

Tanggungjawab	Tindakan	Rujukan/ Lampiran
SUP	<p>PENDAFTARAN</p> <p>1. Terima dan daftar surat permohonan pendaftaran mendirikan bangunan yang lengkap atau Sijil Kelayakan Menduduki Bangunan. Jika tidak ada pemilikan atas tanah, minta pemohon buat surat akuan bersumpah (rumah kampung sahaja).</p>	
P/P.Pen	<p>PROSES SIASATAN & ARAHAN</p> <p>2. Teliti dan arahkan untuk lawatperiksa.</p>	
PPP/PP	<p>PROSES LAWATPERIKSA & LAPORAN</p> <p>3. Lawat periksa pegangan. Buat ukurperiksa ke atas pegangan. Sediakan laporan seperti berikut:</p> <p>a) Laporan Pemeriksaan dan Pengukuran Harta b) Penyata Pemilik (jika dikembalikan) c) Penyata Penduduk (jika dikembalikan) d) Pelan Lantai Bangunan e) Pelan tapak/lokasi f) Gambar pegangan</p>	<p>PL-PK(PEN)-01/01 Pindaan 01 Laporan Pemeriksaan Dan Pengukuran Harta :</p> <p>PL-PK(PEN)-01/02 Penyata Pemilik</p> <p>PL-PK(PEN)-01/03 Penyata Penduduk</p>
PP	<p>4. Pastikan Senarai Semak Pendaftaran Pegangan telah lengkap dan Borang Tindakan Kerja disediakan.</p>	<p>PL-PK(PEN)-01/04 Senarai Semak Pendaftaran Pegangan</p> <p>PL-PK(PEN)-01/05 Borang Tindakan Kerja</p>
PPP	<p>5. Semak fail pegangan. Jika lengkap, buat kiraan dan penilaian di dalam Kertas Penilaian. Jika belum lengkap, kembalikan kepada PP untuk semakan semula.</p>	<p>PL-PK(PEN)-01/06 Kertas Penilaian</p>

	PL-PK(PEN)-01 URUSAN PENILAIAN PEGANGAN BAHARU – PINDAAN SENARAI NILAIAN			
	No. Keluaran	01	No. Pindaan	00
	Tarikh Keluaran	1.11.2017	Tarikh Pindaan	-

Tanggungjawab	Tindakan	Rujukan/ Lampiran
PT	6. Rekod data di dalam sistem komputer kadaran hartanah (PLMIS).	
PPP	7. Semak data di sistem komputer. Jika betul, hantar untuk kelulusan. Jika salah, hantar semula untuk pembetulan.	
P/P.Pen	<p>PERINGKAT KEPUTUSAN</p> <p>8. Buat kelulusan penilaian. Jika tidak lulus, kembalikan kepada PPP untuk pembetulan.</p>	
PT	9. Sediakan Notis Penilaian untuk disemak.	Lampiran 1 Notis Penilaian
P	10. Tandatangan notis penilaian.	
PAP	11. Hantar notis.	
PT	<p>PENYEDIAAN FAIL</p> <p>12. Failkan salinan notis.</p>	

	PL-PK(PEN)-01		
	URUSAN PENILAIAN PEGANGAN BAHARU – PINDAAN SENARAI NILAIAN		
	No. Keluaran	01	No. Pindaan
Tarikh Keluaran	1.11.2017	Tarikh Pindaan	-

7.0 REKOD KUALITI

Rekod	Tempoh Penyimpanan	Lokasi
Fail pegangan (FP) hartanah yang aktif	Sepanjang masa	Kabinet Fail Unit Penilaian

8.0 LAMPIRAN

- | | | | |
|-----|------------|---|-------------------------------------|
| 8.1 | Lampiran 1 | - | Notis Penilaian Pegangan / Hartanah |
| | Lampiran 1 | - | Makluman Penolakan Bantahan Nilai |
| | Lampiran 2 | - | Sesi Pendengaran Bantahan Nilai |
| | Lampiran 3 | - | Pendengaran Bantahan Nilai |
| | Lampiran 4 | - | Keputusan Bantahan Nilai |

9.0 BORANG

- | | | | |
|-----|--|---|--------------------------------|
| 9.1 | Laporan Pemeriksaan Dan Pengukuran Harta | - | PL-PK(PEN)-01/01
Pindaan 01 |
| 9.2 | Penyata Pemilik | - | PL-PK(PEN)-01/02 |
| 9.3 | Penyata Penduduk | - | PL-PK(PEN)-01/03 |
| 9.4 | Senarai Semak Pendaftaran Pegangan | - | PL-PK(PEN)-01/04 |
| 9.5 | Borang Tindakan Kerja | - | PL-PK(PEN)-01/05 |
| 9.6 | Kertas Penilaian | - | PL-PK(PEN)-01/06 |

	PL-PK(PEN)-01 URUSAN PENILAIAN PEGANGAN BAHARU – PINDAAN SENARAI NILAIAN			
	No. Keluaran	01	No. Pindaan	00
	Tarikh Keluaran	1.11.2017	Tarikh Pindaan	-

10.0 CARTA ALIR

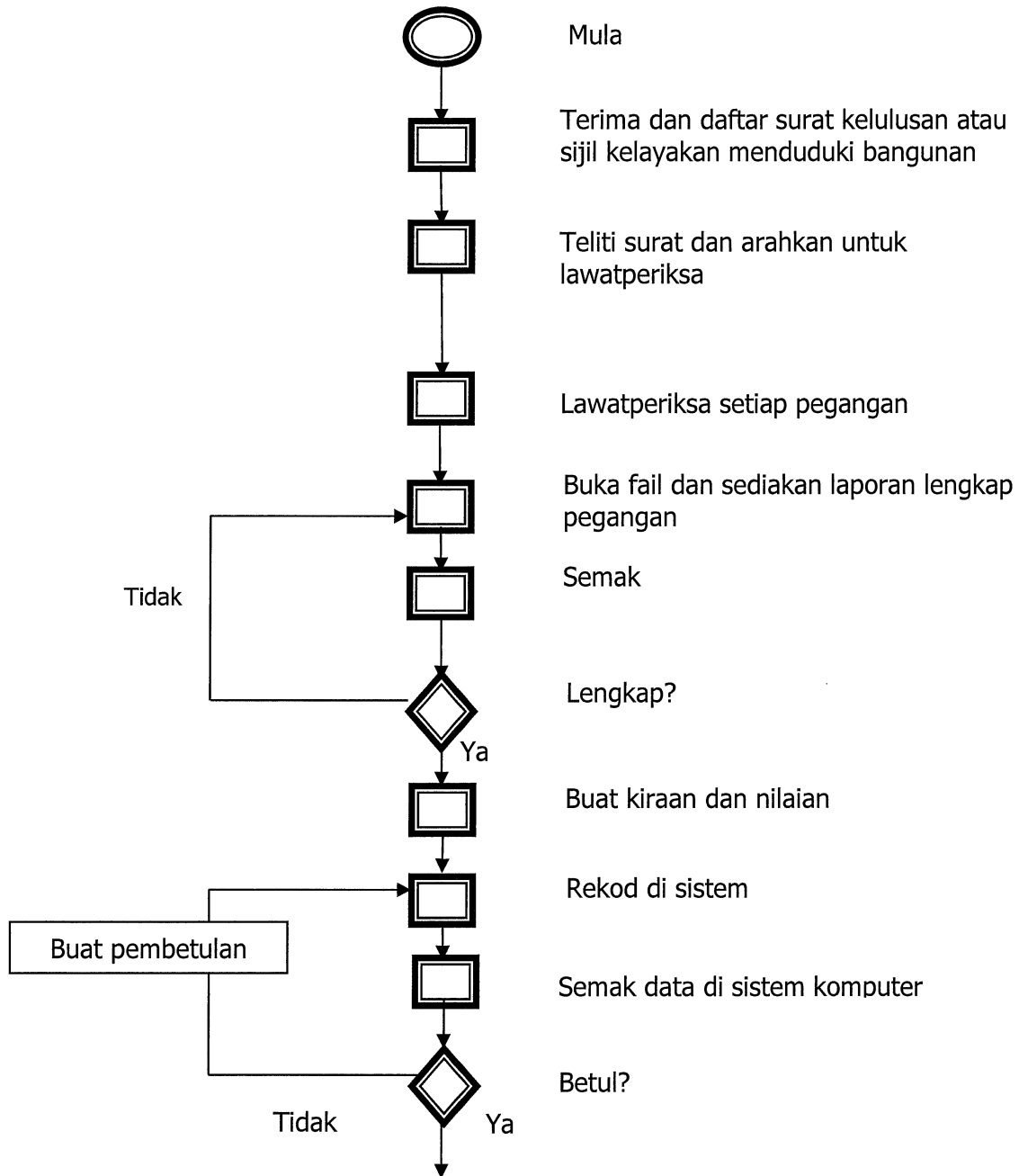



PL-PK(PEN)-01
URUSAN PENILAIAN PEGANGAN BAHARU –
PINDAAN SENARAI NILAIAN

No. Keluaran	01	No. Pindaan	00
Tarikh Keluaran	1.11.2017	Tarikh Pindaan	-

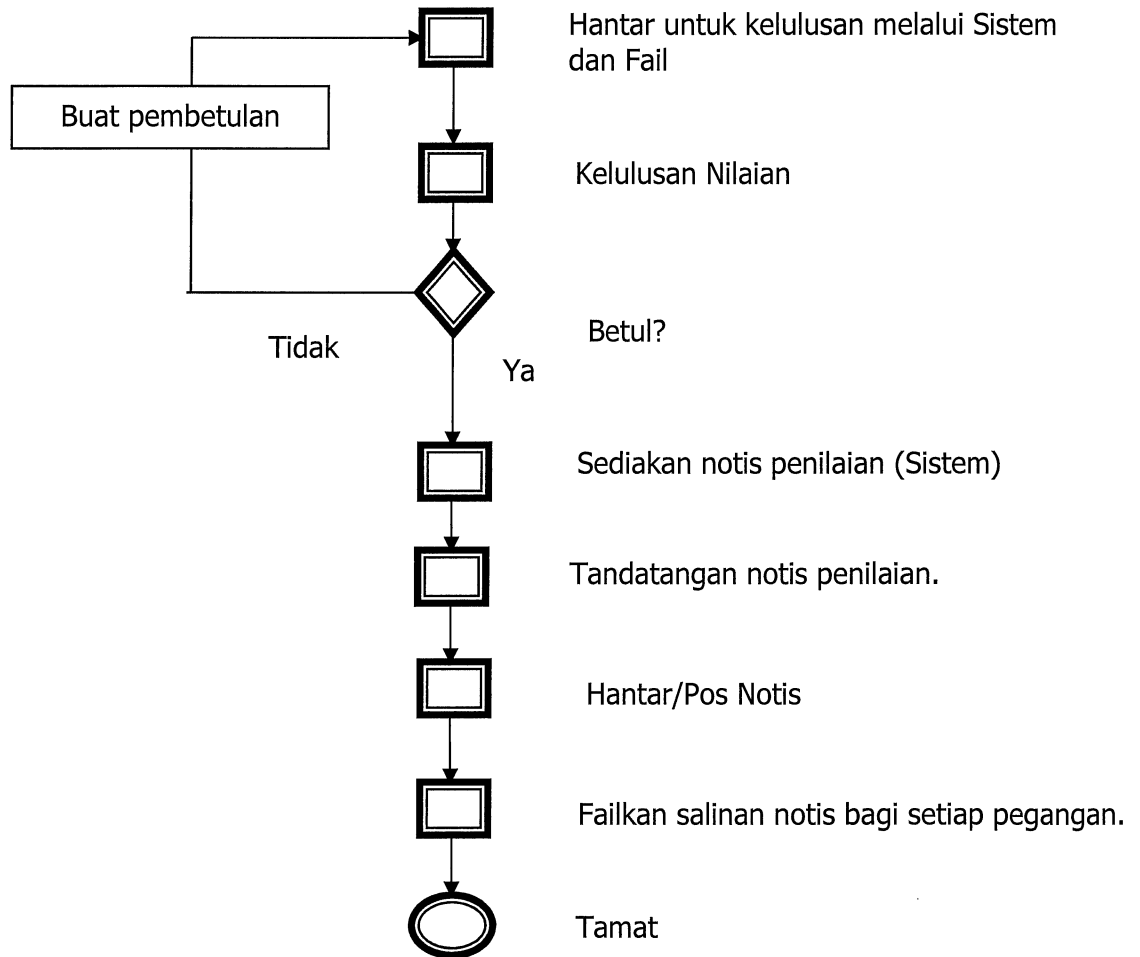

PL/JPPH/NIL/
Tarikh :

Nama:
Alamat:

Tuan / Puan,

NOTIS PENILAIAN PEGANGAN / HARTANAH
NO. PEGANGAN & LOKASI :
NO. HAKMILIK :

Saya dengan hormatnya diarah merujuk kepada perkara di atas.

2. Sukacita dimaklumkan bahawa pegangan / hartanah tuan / puan seperti tersebut di atas telah ditaksirkan bagi maksud cukai kadaran mulai _____. Butir-butir penilaian adalah seperti di bawah:-

- (i) Nilai tahunan : RM_____
- (ii) Peratus kadar : _____%
- (iii) Cukai kadaran yang akan dikenakan : RM_____setahun

3. Sehubungan dengan itu, sekiranya tuan / puan terkilan terhadap cadangan nilai tahunan di atas maka bolehlah membuat bantahan secara bertulis dengan alasan-alasan yang dinyatakan dalam Seksyen 142(1), Akta Kerajaan Tempatan 1976 seperti berikut;

- a) Sesuatu pegangan / hartanah yang dinilai lebih daripada nilai yang boleh dikenakan kadar;
- b) Sesuatu pegangan / hartanah yang dinilai adalah pegangan yang tidak boleh dikenakan kadar;

Rujukan Kami : PL/JPPH/NIL/
Tarikh :

- c) Seseorang atau sesuatu pegangan / hartanah yang sepatutnya termasuk dalam Senarai Nilai itu adalah ditinggalkan daripadanya;
- d) Sesuatu pegangan / hartanah telah dinilai kurang daripada nilainya yang boleh dikenakan kadar;
- e) Sesuatu pegangan / hartanah atau pegangan-pegangan yang telah dinilai secara bersesama atau berasingan sepatutnya dinilai secara lain.

4. Bantahan secara bertulis hendaklah dikemukakan ke Perbadanan Labuan tidak lewat daripada _____ ().

Sekian dimaklumkan, terima kasih.

'BERKHIDMAT UNTUK NEGARA'

Saya yang menjalankan amanah,

()
Jabatan Penilaian Dan Pengurusan Harta
b.p. Ketua Pegawai Eksekutif
Perbadanan Labuan
s.k Fail Terapung

Rujukan : _____
Tarikh : _____

Tuan / Puan,

MAKLUMAN PENOLAKAN BANTAHAN NILAIAN

NO. PEGANGAN : _____
LOKASI PEGANGAN : _____

Saya dengan hormatnya diarah merujuk perkara tersebut di atas.

2. Dukacita dimaklumkan bahawa permohonan bantahan nilaiian tuan / puan telah di tolak kerana tidak mematuhi Seksyen 142, Akta Kerajaan Tempatan 1976.

Sekian dimaklumkan, terima kasih.

Saya yang menurut perintah,

()
Jabatan Penilaian Dan Pengurusan Harta
b.p. Ketua Pegawai Eksekutif
Perbadanan Labuan

Rujukan : _____
Tarikh : _____

Tuan/Puan,

SESI PENDENGARAN BANTAHAN NILAIAN

Saya dengan hormatnya diarah merujuk perkara tersebut di atas.

2. Sukacita dimaklumkan bahawa Perbadanan Labuan akan mengadakan sesi pendengaran bantahan nilaiian pada ketetapan seperti berikut:-

Tarikh : _____
Masa : _____
Tempat : _____

3. Sehubungan dengan itu, tuan/puan selaku Pengerusi / Ahli Tribunal Bantahan adalah dijemput hadir diri dalam sesi bantahan yang akan diadakan.

Sekian dimaklumkan, terima kasih.

Saya yang menjalankan amanah,

()

Jabatan Penilaian Dan Pengurusan Harta

b.p. Ketua Pegawai Eksekutif
Perbadanan Labuan

Rujukan : _____
Tarikh : _____

Tuan/Puan,

PENDENGARAN BANTAHAN NILAIAN

NO. PEGANGAN : _____
LOKASI PEGANGAN : _____

Saya dengan hormatnya diarah merujuk bantahan tuan/puan bertarikh _____ terhadap nilai tahunan pegangan tersebut di atas.

2. Sukacita dimaklumkan bahawa sesi pendengaran bantahan berkenaan akan diadakan pada ketetapan seperti berikut:-

Tarikh : _____
Masa : _____
Tempat : _____

3. Sehubungan dengan itu, tuan/puan adalah dijemput menghadiri diri dalam sesi bantahan yang akan diadakan.

4. Sila bawa bukti pengenalan diri semasa menghadiri sesi bantahan ini. Sekiranya tuan/puan diwakili oleh ejen, tuan/puan hendaklah memberi surat kuasa kepadanya secara bertulis.

Sekian dimaklumkan, terima kasih.

Saya yang menjalankan amanah,

()

Jabatan Penilaian Dan Pengurusan Harta

b.p. Ketua Pegawai Eksekutif

Perbadanan Labuan

Rujukan : _____
Tarikh : _____

Tuan/Puan,

KEPUTUSAN BANTAHAN NILAIAN

NO. PEGANGAN : _____

LOKASI PEGANGAN : _____

Saya dengan hormatnya diarah memaklumkan keputusan bantahan tuan / puan terhadap nilai tahunan pegangan tersebut di atas.

2. Tribunal Bantahan Nilai telah memutuskan nilai tahunan pegangan berkenaan adalah **dikekalkan / dipinda** kepada RM_____.

3. Nilai Tahunan ini adalah berkuatkuasa mulai _____.

Sekian dimaklumkan, terima kasih.

Saya yang menjalankan amanah,

()
Jabatan Penilaian Dan Pengurusan Harta
b.p. Ketua Pegawai Eksekutif
Perbadanan Labuan